Grupo Promerica

Agosto 2019

Grupo Promerica

Quiénes Somos

Grupo Promerica

- Establecido en 1991, el Grupo Promerica está formado por **9 bancos comerciales**, cada uno de los cuales el Grupo controla y consolida en sus resultados financieros

- El Grupo tiene una importante diversificación geográfica, con una fuerte presencia en América Central (Guatemala, El Salvador, Honduras, Nicaragua, Costa Rica y Panamá), Ecuador, República Dominicana e Islas Caimán

- El Grupo proporciona una amplia gama de productos y servicios financieros con un enfoque en banca comercial y minorista, incluidos los servicios de tarjetas de crédito

- Un grupo bancario líder en América Central, con más de 2.2 millones de clientes,

Grupo Promerica

Datos Generales

- ✓ Sucursales (*): **814**
- ✓ Agentes Bancarios: **8,910**
- ✓ Empleados: **12,439**
- ✓ Clientes Totales: **2.2 mill**
- ✓ Depositantes: **2.1 mill**
- ✓ Deudores: **303 mil**
- ✓ Tarjetas de Crédito: **1.2 mill**

- ✓ (*) Incluye agencias y puntos de atención al cliente.

Grupo Promerica

Indicadores de desempeño

(Cifras en millones de US$)

	mar-19	mar-18	Cambio
Total Activos:	14,333.8	13,992.8	2.4%
Activos Líquidos e Inversiones:	3,796.5	3,963.5	-4.2%
Cartera de Crédito:	9,624.3	9,103.7	5.7%
Patrimonio:	1,300.2	1,278.3	1.7%
Utilidad Neta:	30.8	38.6	-20.4%
Cartera Vencida (*) / Total Cartera:	1.7%	1.3%	
Reserva Activa / Cartera Vencida (*):	155.9%	166.3%	
Reservas Activa y Patrimonial (**) / Cartera Venci	248.6%	257.9%	
ROA:	0.9%	1.1%	
ROE:	9.6%	12.6%	
Adecuación Patrimonial:	15.0%	12.8%	
Activos Líquidos / Total Activos	26.5%	28.3%	

* Cartera Vencida según SBP Acuerdo 04-2013
** Incluye Reservas según SBP Acuerdo 04-2013

Grupo Promerica

Promerica Costa Rica

Datos Generales

✓ Sucursales (*):	44
✓ Total Activos (mill.$)	1.850
✓ Total Cartera (mill.$)	1.367
✓ Mora Cartera >90	1.04
✓ Cobertura Estimaciones:	2.75 v
✓ Adecuación Capital:	12.13%
✓ Empleados:	1.223
✓ Calificación Riesgo;	SCR AA
	PCR AAA

✓ (*) Incluye agencias y puntos de atención al cliente.

Grupo Promerica

Banca Sostenible

(La Estrategia)

Círculo de Oro

Golden Circle

-Simon Sinek

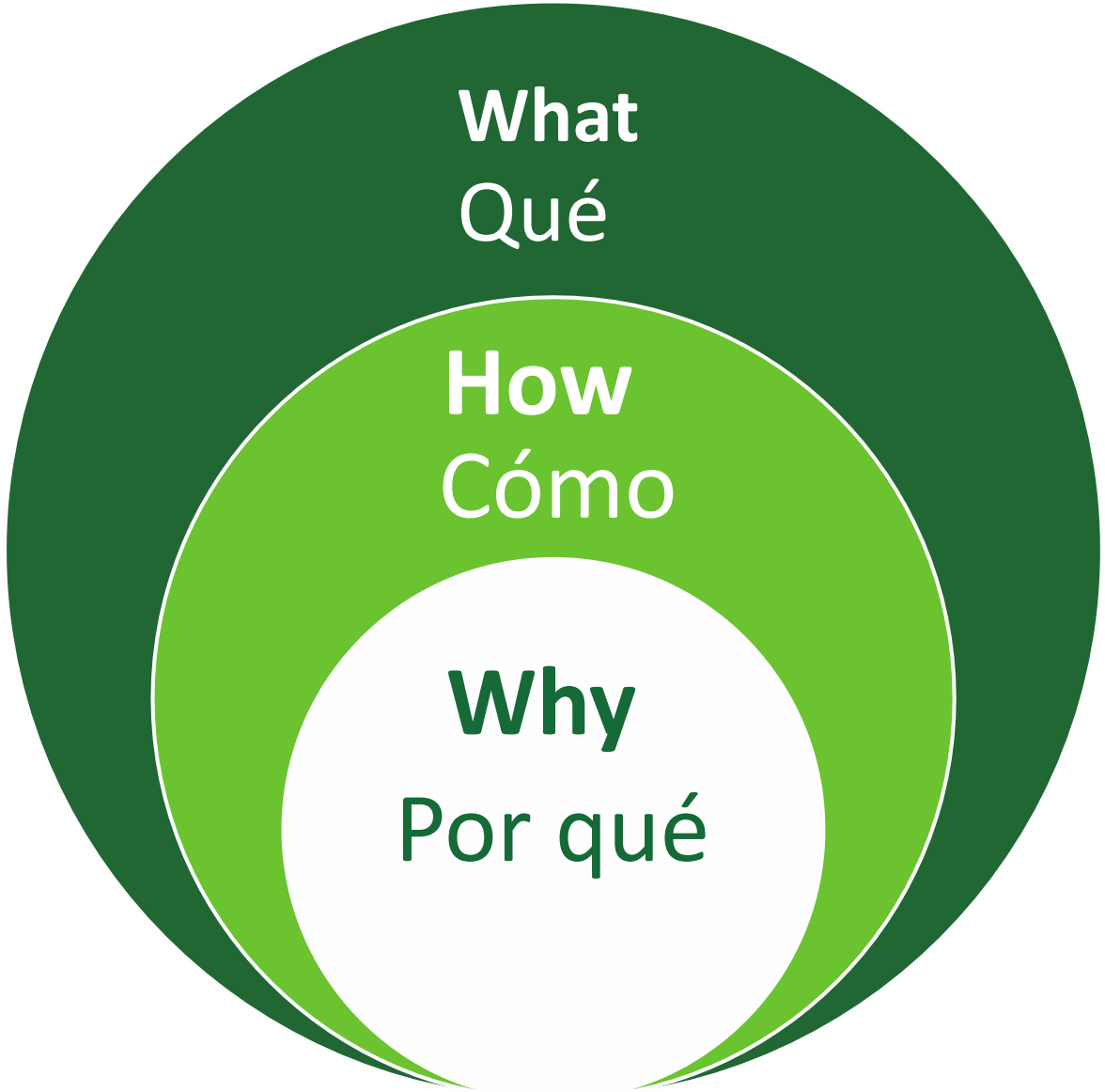

Qué

Grupo Promerica

Trabajar una **estrategia** integral que **emocione** e involucre a todas las partes interesadas, inspirada en el cumplimiento de los ODS.

Grupo Promerica

Por qué

Grupo Promerica

SOMOS AGENTES DE CAMBIO

¡Estamos construyendo nuestro propio destino con un grupo de gente que comparte un sueño!

Existen los recursos suficientes para impulsar los cambios hacia el desarrollo sostenible.

Tenemos un poder especial que debemos usar para ayudar a crear un **MUNDO MEJOR**

Es un negocio!!

Grupo Promerica

Cómo

Grupo Promerica

Estrategia **Pro - Sostenible**

PYMES	Cuentas Corrientes
Créditos Verdes	Cuentas de Ahorro
TC - Eficiente	Depósitos
Agribusiness	CD Verde
Hipotecas	Alianzas Multilaterales
Star Product	Bonos Temáticos
Vehículos Eficientes	

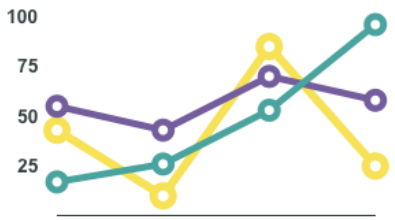

ARASG - Administración de Riesgo Ambiental Social y Gobernanza

Familia de Productos

El objetivo del primer eje en la Estrategia Pro Sostenible es **contabilizar** los productos que estén asociados a la sostenibilidad, así dicha estrategia se incorpora con en el “core” bancario.

ACTIVOS

- PYMES
- Créditos Verdes
- TC - Eficiente
- Agribusiness
- Hipotecas
- Star Product
- Vehículos Eficientes

Portafolio Sostenible Activo Jul 2019

		PYMES	CORP	TOTAL
P	PYMES	$276.9	$0.0	$276.86
V	VERDE	$25.9	$11.9	$37.78
A	AGRIBUSINESS	$4.8	$51.9	$56.69
	SUB-TOTAL:			$371.33
H	HIPOTECAS CM			$62.39
V	VEHICULOS VERDES			$3.19
	TOTAL:			$436.9

Banco Promerica

Familia de Productos

El objetivo del primer eje en la Estrategia Pro Sostenible es **contabilizar** los productos que estén asociados a la sostenibilidad, así dicha estrategia se incorpora con en el “core” bancario.

PASIVOS

- Cuentas Corrientes
- Cuentas de Ahorro
- Depósitos
- CD Verde
- Alianzas Multilaterales
- Bonos Temáticos

BlueOrchard

responsAbility

Responsability

DEG

Deutsche Investitions

Symbiotics

PROPARCO

TRIODOS

BID Banco Interamericano de Desarrollo

IFC

FMO Entrepreneurial Development Bank

Netherlands Development Finance

Banco Promerica

Medición de Impacto

Con Medición de Impacto se unifican todas las acciones realizadas en los ejes de la Estrategia Pro Sostenible para llevar un **control y medición del impacto** de las acciones correspondientes.

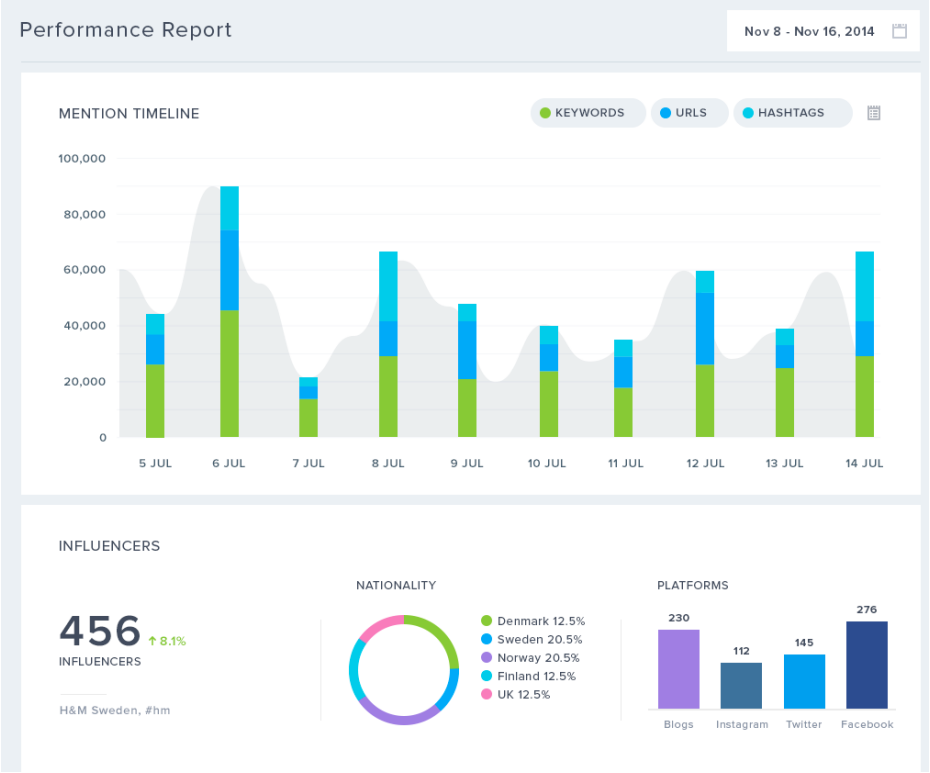

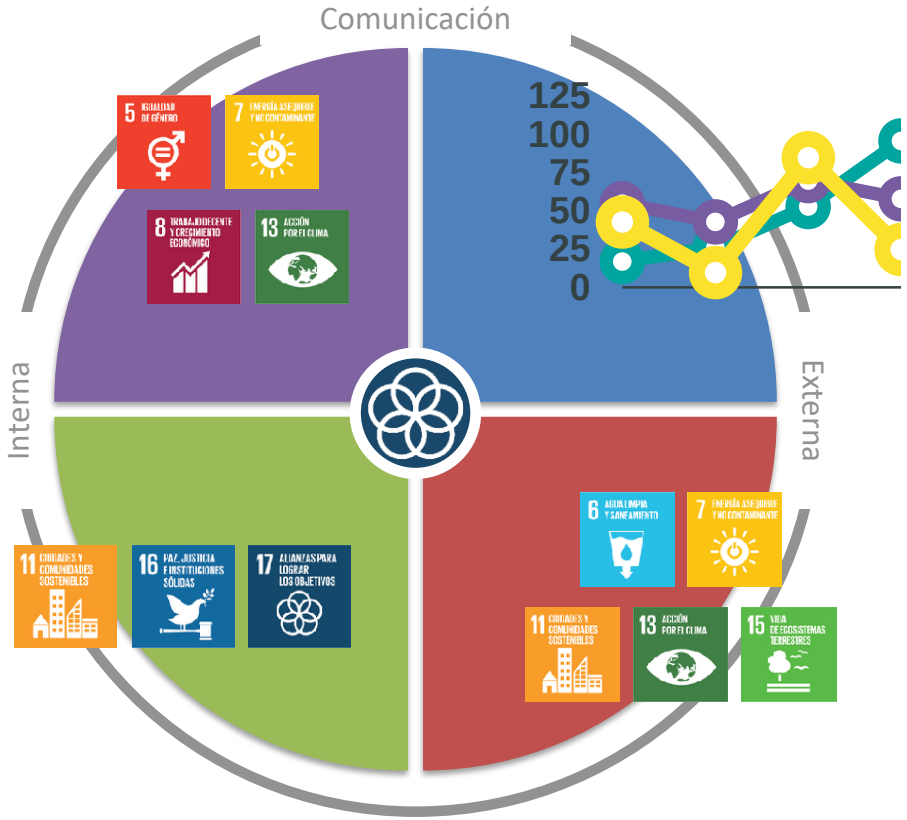

Banco Promerica

Bonos Sostenibles

Bonos Sostenibles

Los **Bonos Sostenibles** son aquellos donde los fondos se aplicarán exclusivamente a financiar o re-financiar una combinación de Proyectos Verdes y Proyectos Sociales.. Los principios establecen cuatro requisitos que deben cumplir: 1. Uso de Fondos, 2. Proceso de Evaluación, 3. Gestión de los Fondos y 4. Informes.

Bonos Verdes son aquellos cuyos uso de fondos se utilizan para combatir el cambio climático.

Bonos Sociales: son aquellos cuyos fondos se aplicarán exclusivamente para financiar o re-financiar, en parte o en su totalidad, Proyectos Sociales, entiéndase estos como proyectos en infraestructura básica asequible, acceso a servicios esenciales, vivienda asequible, generación de empleo a través de potenciar la financiación de la pequeña y mediana empresa, seguridad alimentaria y fortalecimiento y avance socioeconómico.

Banco Promerica

Qué nos motiva?

- Administración de Riesgos: Gobierno de Costa Rica mantiene presión sobre liquidez doméstica
- Diversificación de fuentes de fondeo
- Apertura de nuevos mercados bursátiles.
- Hacer crecer la familia de productos ligados con los Objetivos de Desarrollo Sostenible
- Mejorar calce de plazos
- Panamá dispone de regulación moderna y flexible para los programas de emisiones.
- Presencia en Panamá.

Banco Promerica

Generales de la Propuesta de Emision

• Emisor:	Banco Promérica de Costa Rica
• Clase de Títulos:	Programa Rotativo de Bonos Sostenibles Corporativos
• Monto del Programa:	$50,000,000
• Duración del Programa:	10 Años
• Uso de Fondos:	Programa ligado al cumplimiento de los Objetivos de Desarrollo Sostenible (ODS´s) Fondeo de la cartera de crédito para Pequeña y Mediana Empresa y créditos verdes impacto ambiental).
• Garantía:	Fideicomiso con garantía de crédito parcial otorgada por el Banco Interamericano de Desarrollo (30%)

Banco Promerica

Las Alianzas Estratégicas

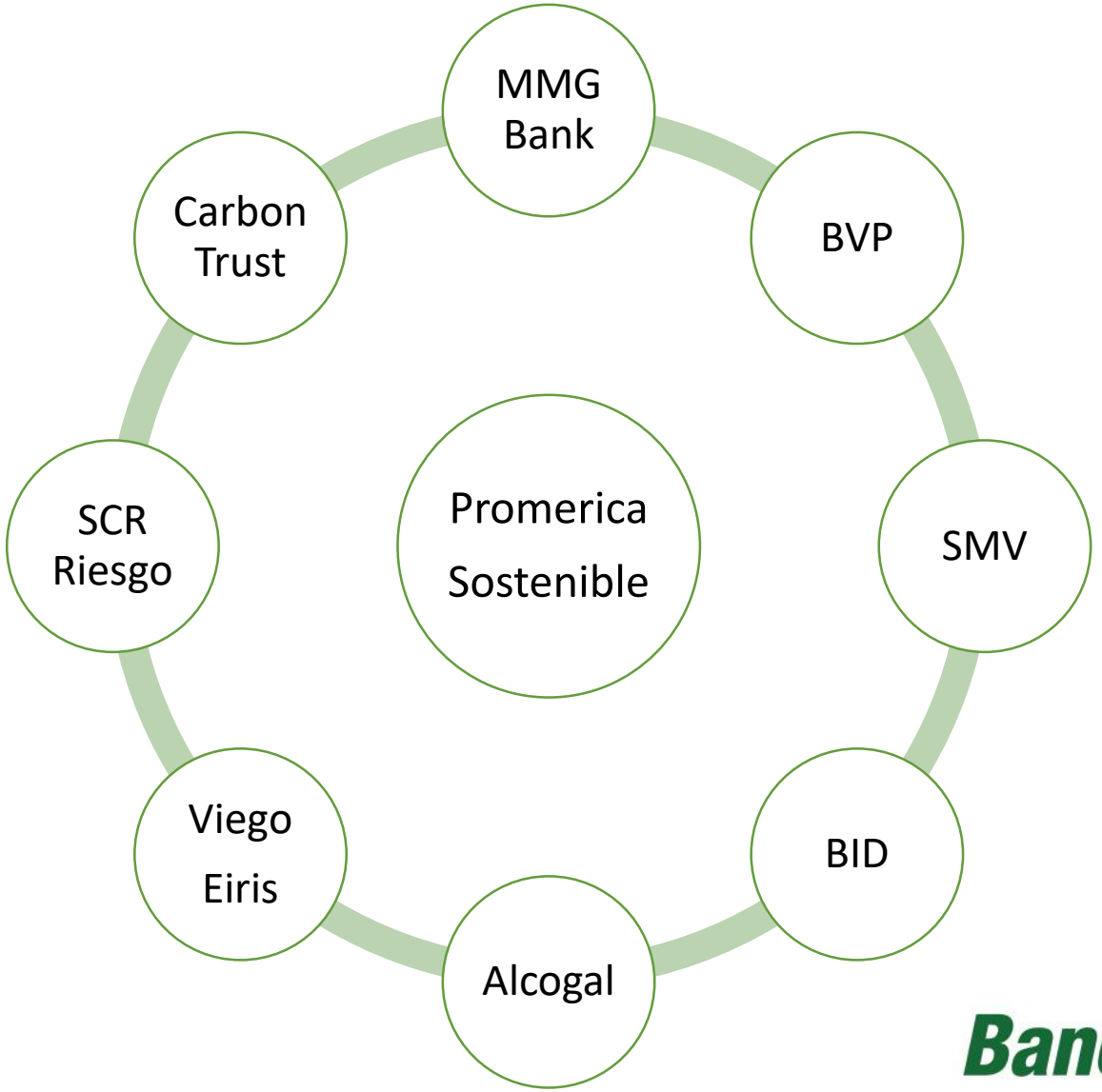

Banco Promerica

Estructura

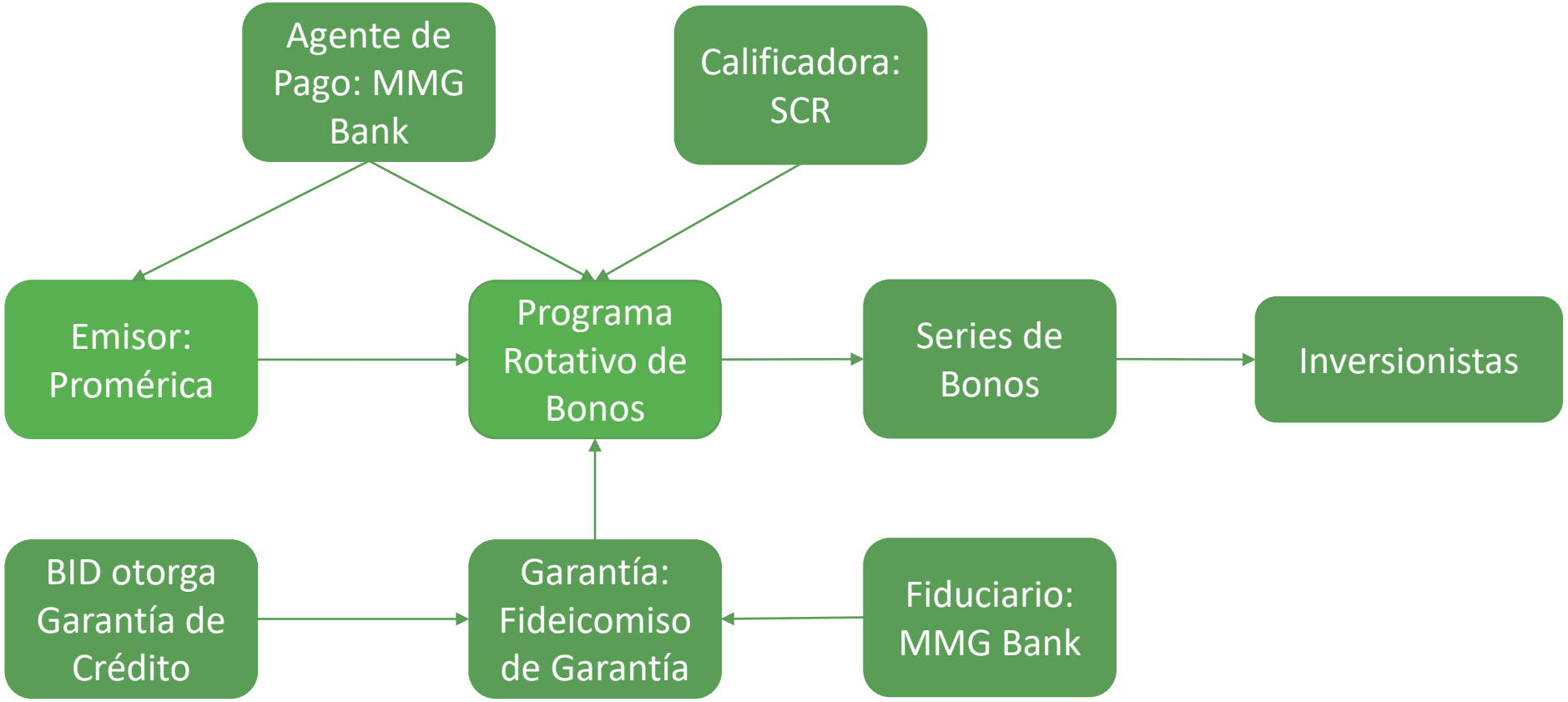

Banco Promerica

¡Gracias!

Grupo Promerica